Продажа

дом 140 м² на участке 12 сот.

Торез,

Донецкая Народная респ, г Торез, пгт Пелагеевка, ул Фёдорова, д 12

₽ 1 500 000

ПРОДАЁТСЯ дом ш-та Лесная

Адрес : Федорова д. 12.

Продается большой дом для огромной дружной семьи. На участке 12 соток, расположен дом общей площадью 139.8кв.м., жилая 77.9кв. м.
В доме 4 спальни, 2 зала, 2 кухни(большая и маленькая), санузла, камин.
В доме Угольно-печное (водяное отопление), в доме запасная емкость на 500литров, в кухне на 300, и еще одна на 1000л). На территории участка, расположено 2 гаража(один на 2машины, второй на 1 машину).
Теплица, летняя кухня, вольеры для живнотности. Дому нужен хороший хозяин, который с душой будет заниматься этой усадьбой.

Цена : 1 700 000 рублей

Звоните, организую показ.
Отвечу на все интересующие вопросы □□.
Проконсультирую по вопросам недвижимости □.

□□+79495818715 Силенко Яна Игоревна .

Для удобного поиска недвижимости заходите на НАШ САЙТ:
донбасс-гарант.рф
donbass-garant.ru

Больше объектов недвижимости и эксклюзивных предложений у нас в группах ВК и Tg. Подписывайтесь!
https://vk.com/garantsnejnoe
https://t.me/garantsnejnoe

#гарантнедвижимость #снежное #торез #недвидимость #купитьквартиру #купитьдом #продатьквартиру #сделка #недвижимостьторез #недвижимостьднр #недвижимостьснежное

Тип объекта: **дом**
Общая площадь: **140 м²**
Количество этажей: **1**
Тип участка: **ИЖС**
Душ: **В доме**

Тип дома: **кирпичный**
Площадь участка: **12 сот.**
Материал стен: **Кирпич**
Санузел: **в доме**
Удобства: **И в доме и на улице**

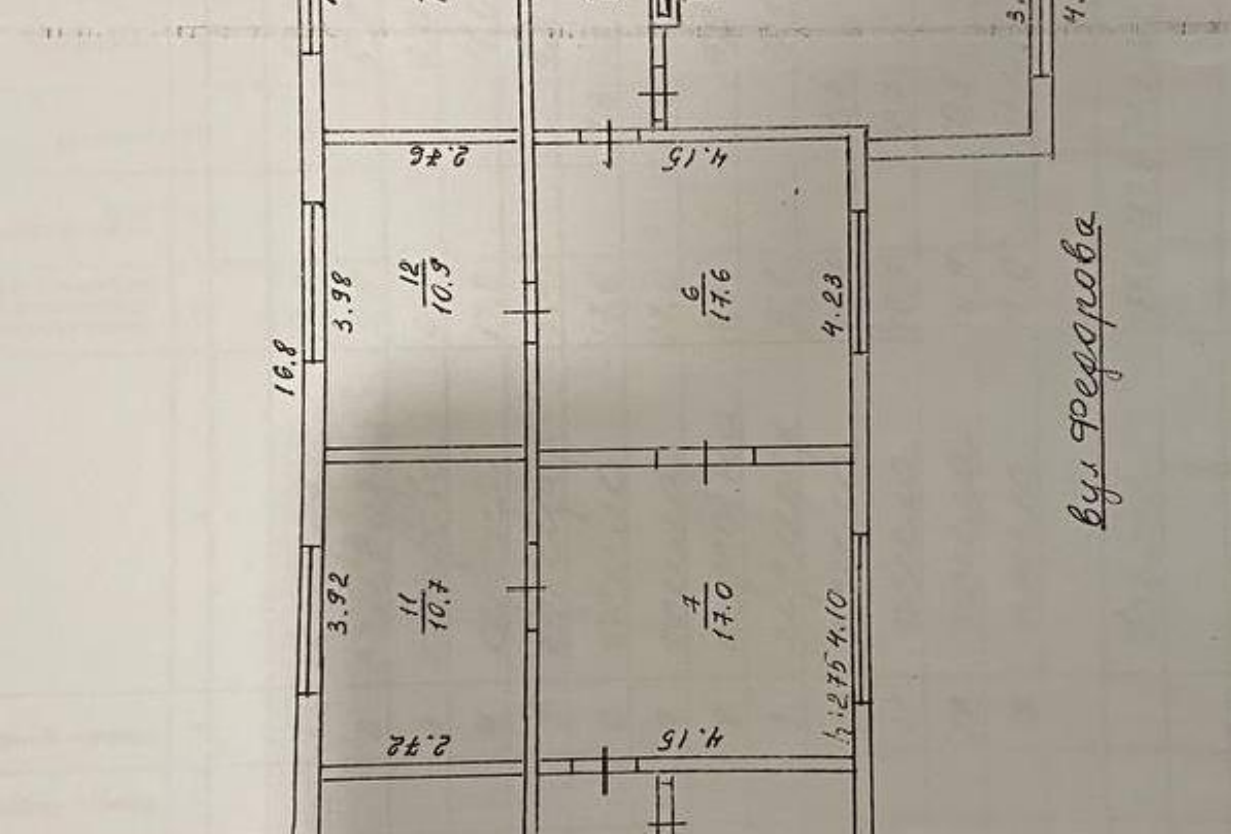
вул. Федорова
16.8
3.98
12
10.9
6
17.6
4.23
2.46
4.15
3.92
11
10.7
7
17.0
4.10
2.42
4.15

2024

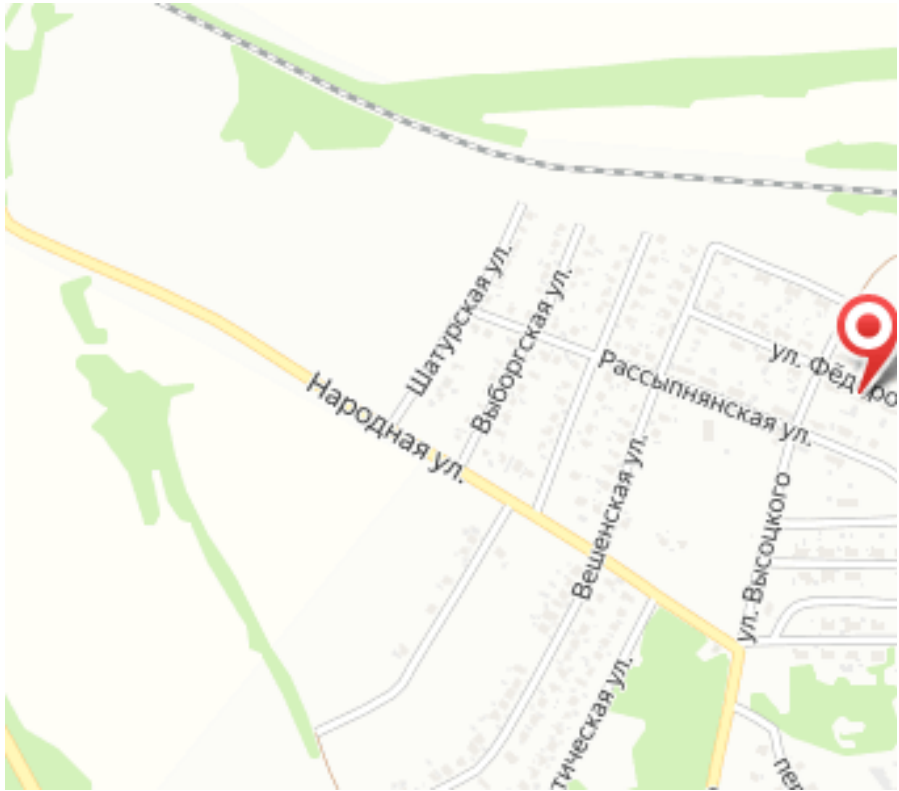
Шатурская ул.
Выборгская ул.
Рассыпнянская ул.
Народная ул.
Вешенская ул.
ул. Высоцкого

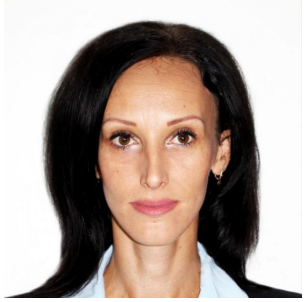

специалист по недвижимости

Силенко Яна

+7(949)581-87-15

Агентство Недвижимости

+7(949)839-70-00
donbass-garant.ru
garant.snezhnoe@mail.ru