Продажа

2-к.квартира, 49.3 м², 5/9 эт.

Торез,

Донецкая Народная респ, г Торез, ул 50 лет СССР, д 11, кв 19

₽ 2 500 000

ПРОДАЁТСЯ 2 КОМНАТНАЯ квартира в Торезе.

Адрес: ул. 50 лет СССР, д. 11

Квартира находится на 5 этаже девятиэтажного панельного дома. (Лифт работает).
Общая площадь квартиры 49.3 кв. м., жилая площадь 28.1кв. м., кухня 7.3 кв. м
Окна в квартире заменены на металлопластиковые. Напольное покрытие линолеум. Квартира продается частично с мебелью и техникой.

▯ Цена : 2 700 000 рублей.

Звоните отвечу на все интересующие вопросы
▯▯ Проконсультирую по вопросам недвижимости.

▯▯ +7(949)5818715 Силенко Яна Игоревна

Для удобного поиска недвижимости заходите на НАШ САЙТ:
донбасс-гарант.рф
donbass-garant.ru

Больше объектов недвижимости и эксклюзивных предложений у нас в группах ВК и Tg. Подписывайтесь!
https://vk.com/garantsnejnoe
https://t.me/garantsnejnoe

Количество комнат: **2**
Жилая площадь: **28.1 м²**
Этаж: **5**
Тип санузла: **Раздельный**

Общая площадь: **49.3 м²**
Площадь кухни: **7.3 м²**
Этажей в доме: **9**

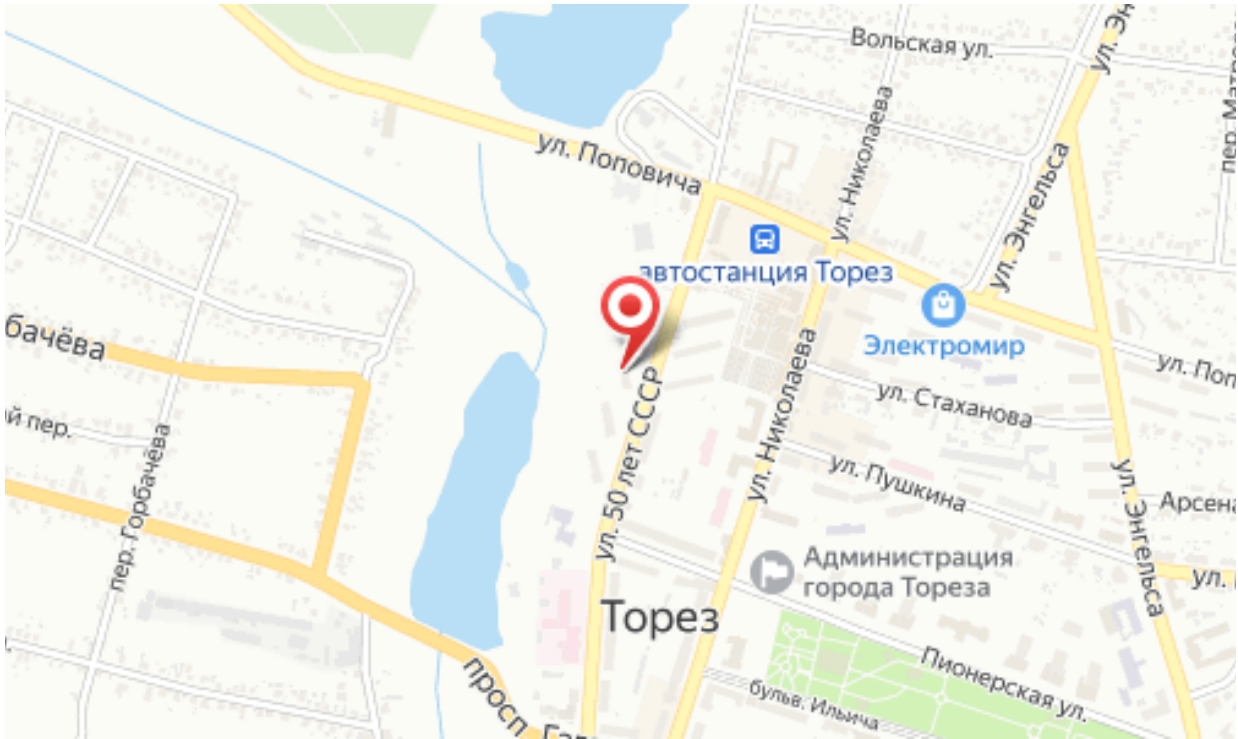
Вольская ул.
ул. Поповича
ул. Николаева
ул. Энгельса
автостанция Торез
Электромир
бачёва
пер. Горбачёва
ул. 50 лет СССР
ул. Николаева
ул. Стаханова
ул. Пушкина
Администрация
города Тореза
Торез
Пионерская ул.
бульв. Ильича

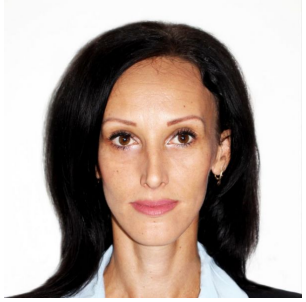

специалист по недвижимости

Силенко Яна

+7(949)581-87-15

Агентство Недвижимости

+7(949)839-70-00
donbass-garant.ru
garant.snezhnoe@mail.ru